

Instalacja wentylacji - rzut parteru

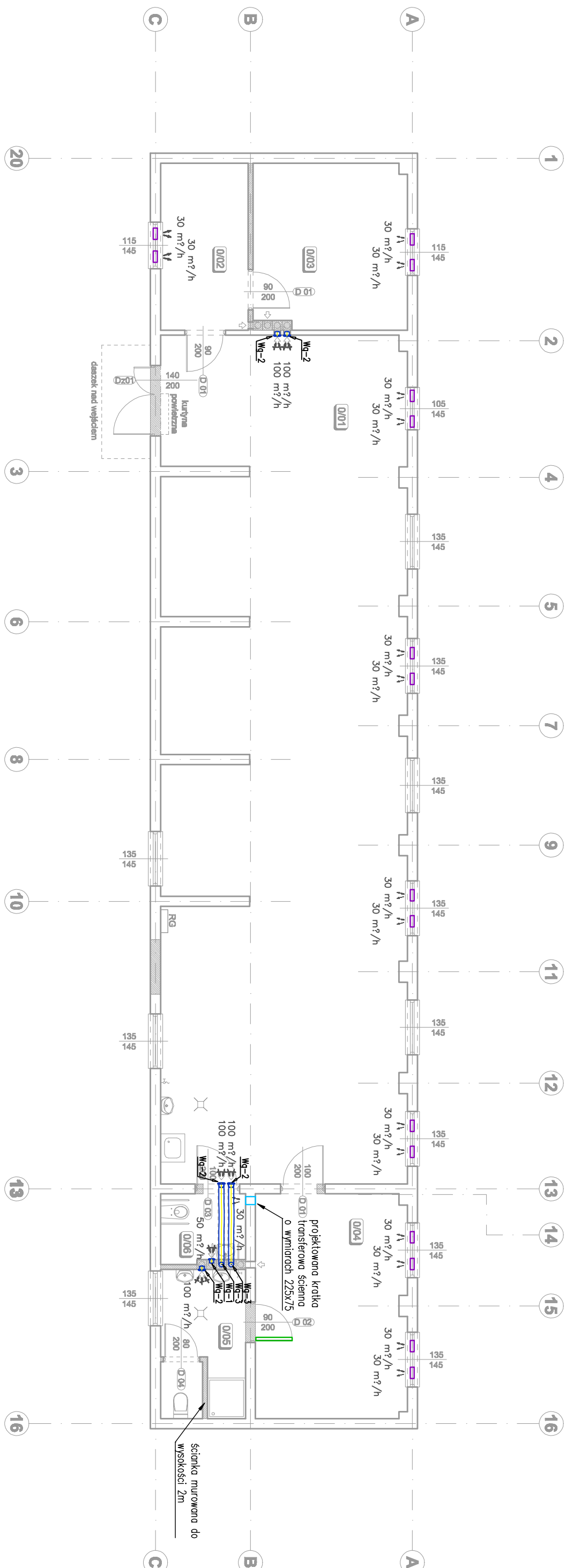

Instalacja wentylacji - rzut parteru

LEGENDA:

- wentylator ścienny tzw. łazienkowy
- kanał elastyczny $\varnothing 125$
- nawiewnik okienny o wydajności $30\text{ m}^3/\text{h}$
- podcięcie drzwi/dłwory transferowe w drzwiach
- ilość powietrza przepływającego przez dany element
- kratka transferowa ścienna

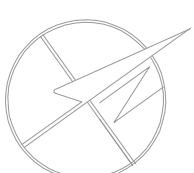

—EKOBUĐ
PRZEDSIĘWZIĘSTWO PROJEKTOWO-BUDOWLANE "EKOBUĐ" s.c.
Dmochi Druż nr 85 B, 85-661 Dmochi
PRACOWNIA PROJEKTOWA:
85-312 Łódź, ul. Tuwytłata 185

*** Utwór chroniony prawem autorskim - wszelkie prawa zastrzeżone ***

PROJEKT:
**PRZEBUDOWA BUDYNKU ZESPÓŁU SZKÓŁ NR 2 (WARSZTATY II) W ALEKSANDROWIE
KUŁAWSKIM Z PRZEZNAČENIEM NA PRACOWNIE KSZTAŁCENIA PRAKTYCZNEGO**

LOKALIZACJA INWESTYCJI:
Zespół Szkół nr 2 w Aleksandrowie Kujawskim

87-700 Aleksandrów Kujawski
dz. nr ew. 16/4, ark. mapy ewid. 29

TYTUŁ KRYBUNKU

BIKAL

Instalacja wentylacji - rzut parteru

1:100

DATA:	07.2016 r.
BRANŻA:	INSTALACJE SANITARNE
PROJEKTANT:	mgr inż. Marek Wiatkowski upr. pol. 53048/WVL, 57490/WVL, 657/RS/WVL, spec. Instalacyjno-technicznym w zakresie instalacji sanitarnych, bez ograniczeń
ADRESIET PŁOCH:	mgr inż. Małgorzata Pęczak
SPRAWUJĄCY:	inż. Henryk Dąbrowski upr. bud. nr 200/06 w spec. Instalacji i urządzeń sanitarnych
INSTRUMENT:	IS/03
IS/12	